חוק התכנון והבניה, התשכ"ה - 1965
משרד האוצר - מחוז דרום
הועדה המחוזית החליטה ביום :
29/01/2018
להפקיד את התכנית
04/07/2018
יו"ר הועדה המחוזית
תאריך

חוק התכנון והבניה, התשכ"ה - 1965
משרד האוצר - מחוז דרום
הועדה המחוזית החליטה ביום :
03/09/2018
לאשר את התכנית
31/10/2018
יו"ר הועדה המחוזית
תאריך

תכנית 613-0546671 נספח בינוי 06/06/2018 13:41:51

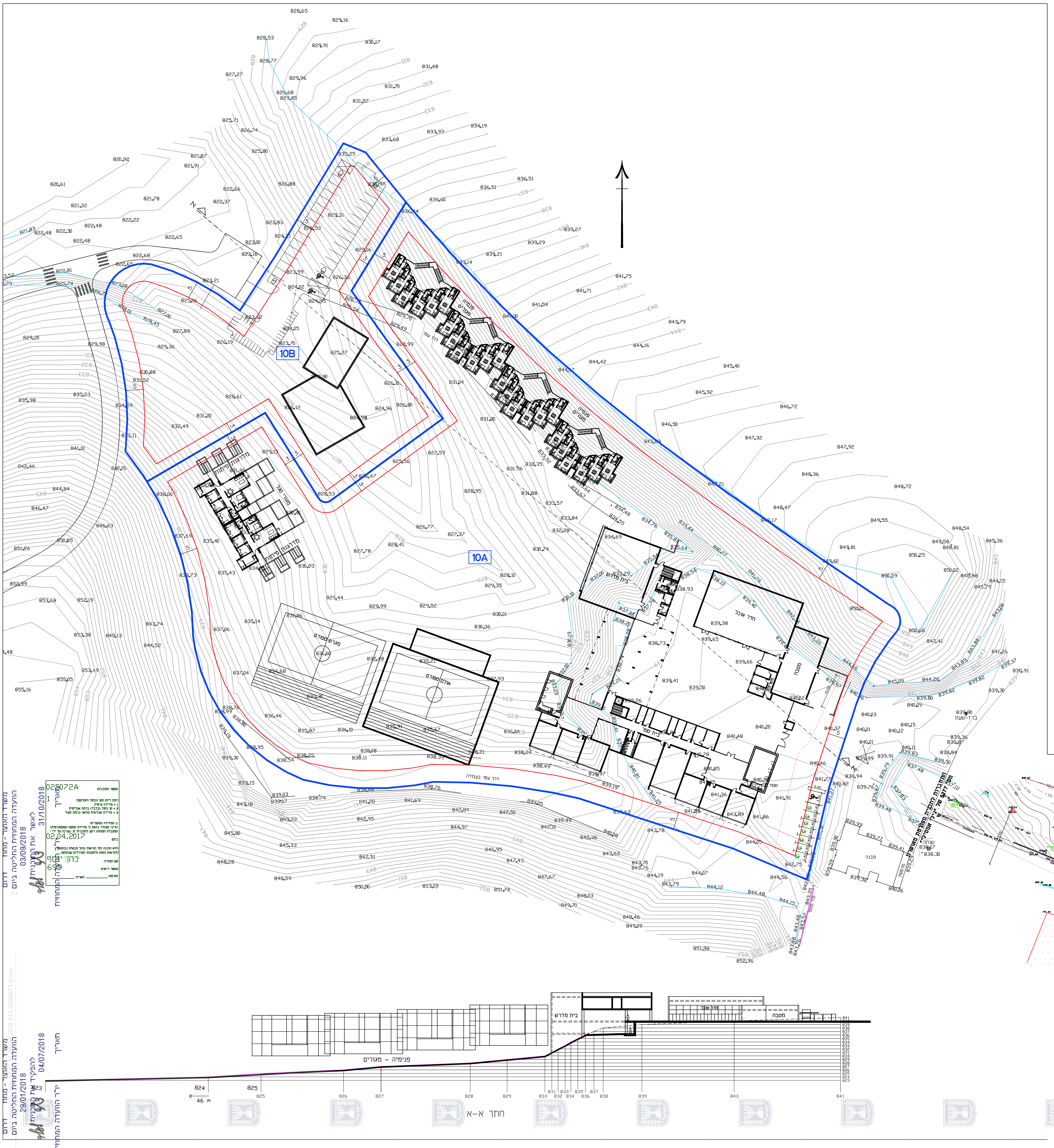
10A
10B
N
פנימיה - מגורים
בית מדרש
חדר אוכל
מטבח
824
825
826
827
828
829
830
831
832
833
834
835
836
837
838
839
840
841
46 m
חתך א-א
025072A
02.04.2017

נספח בינוי	
מס'	613-0546671
קרית חינוכית תורנית,מגרש 10 מצפה רמון	
נספח לתכנית	**גליון** 1 **מתוך** 1
תחולה	מנחה
תיאור	
תאריך עריכת הנספח	16/05/2018
רשימת התרשימים	**קנ"מ**
נספח בינוי	1:500
תרשים סביבה	-
תצלום אוויר	-
שם תרשים	-
שמות וחתימות:	
עורך הנספח	שם: גדעון פובזנר תאגיד: גדעון פובזנר חתימה:

מקרא
גבול מגרש
קו בנין
תא שטח 10A

ש.פובזנר - ג.פובזנר
אדריכלים
רח' בן-עזרא 5, ת"א 64246
טל: 03-5247389 פקס: 03-5249875
Email: general@powsner.com