

מחוז : הדרום
נפה : באר-שבע
מקום : מצפה רמון, רח' עין שביב 16,18
גוש : 39598
חלקות : 10,9
תב"ע : 4/43/במ/27
מגרשים : 56,55
מסרת המפה : איחוד המגרשים
בעל הקרקע : מדינת ישראל
הוכן בעבור : מר לוי שלום

לא לצרכי רישום
טבלת שמחים

חוק התכנון והבניה תשכ"ה 1965
הוועדה המקומית לתכנון ולבניה מצפה רמון
ישיבתה מס' 129 מיום 23.3.08
ישרה את הבקשה ל 10/9 ו 18/10
ל 20+18
לפי תכנית זו מס' 10.16.04.08
תאריך מהנדס הועדה המקומית

מס מגרש	שטח מ"ר	מס חלקה	שטח מ"ר	מצב מוצע	מס ת. זהות	מס תיק במ"י
55	268	1000	530	לוי שלום	058039736	060621883
56	262	530	סה"כ	סבג רינת	035982230	060628086
סה"כ	530	סה"כ	530			

חתימות

לוי שלום - ת.ז. 058039736 סבג רינת - ת.ז. 035982230

[Signature] *[Signature]*

P750M1

1 : 2500

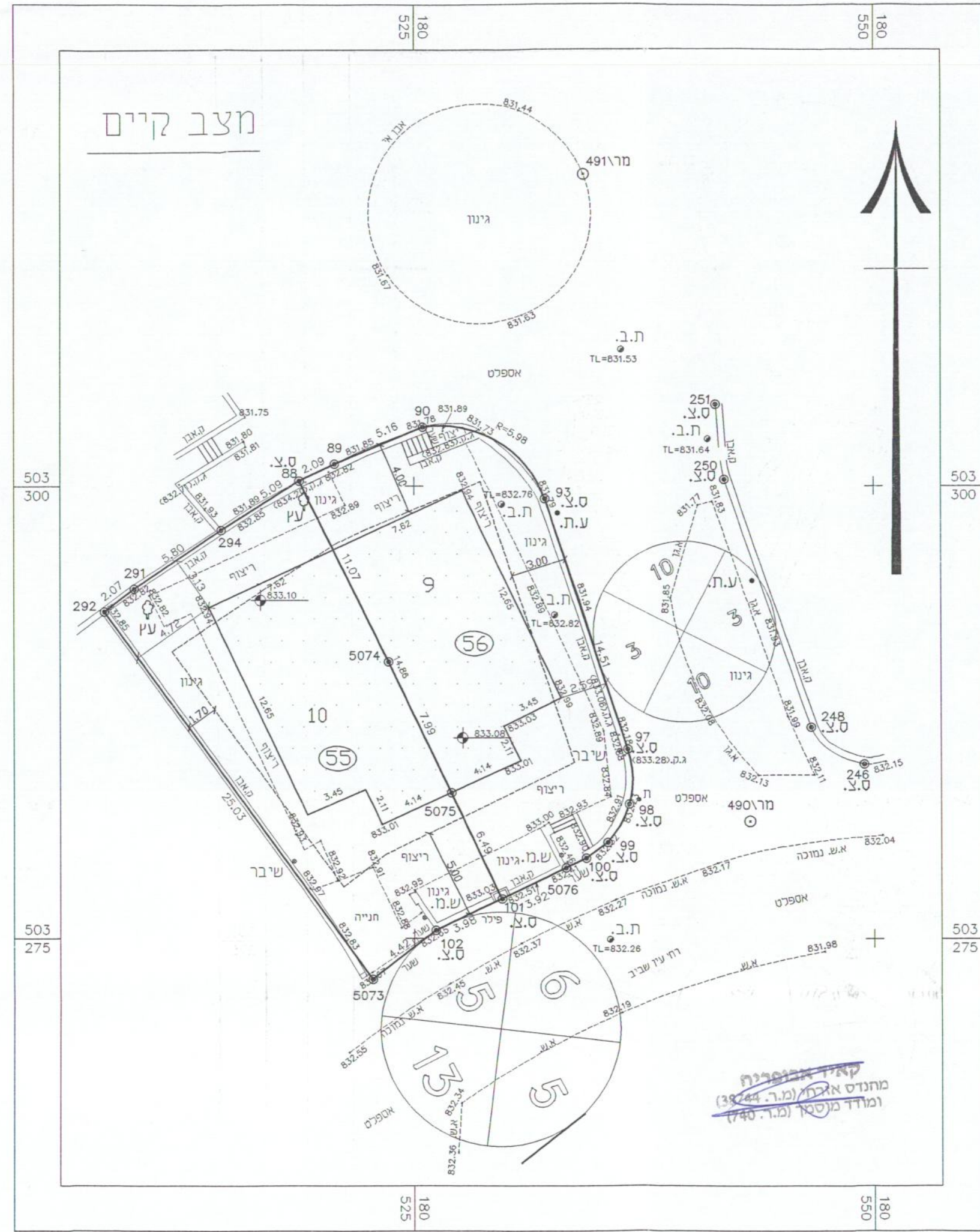
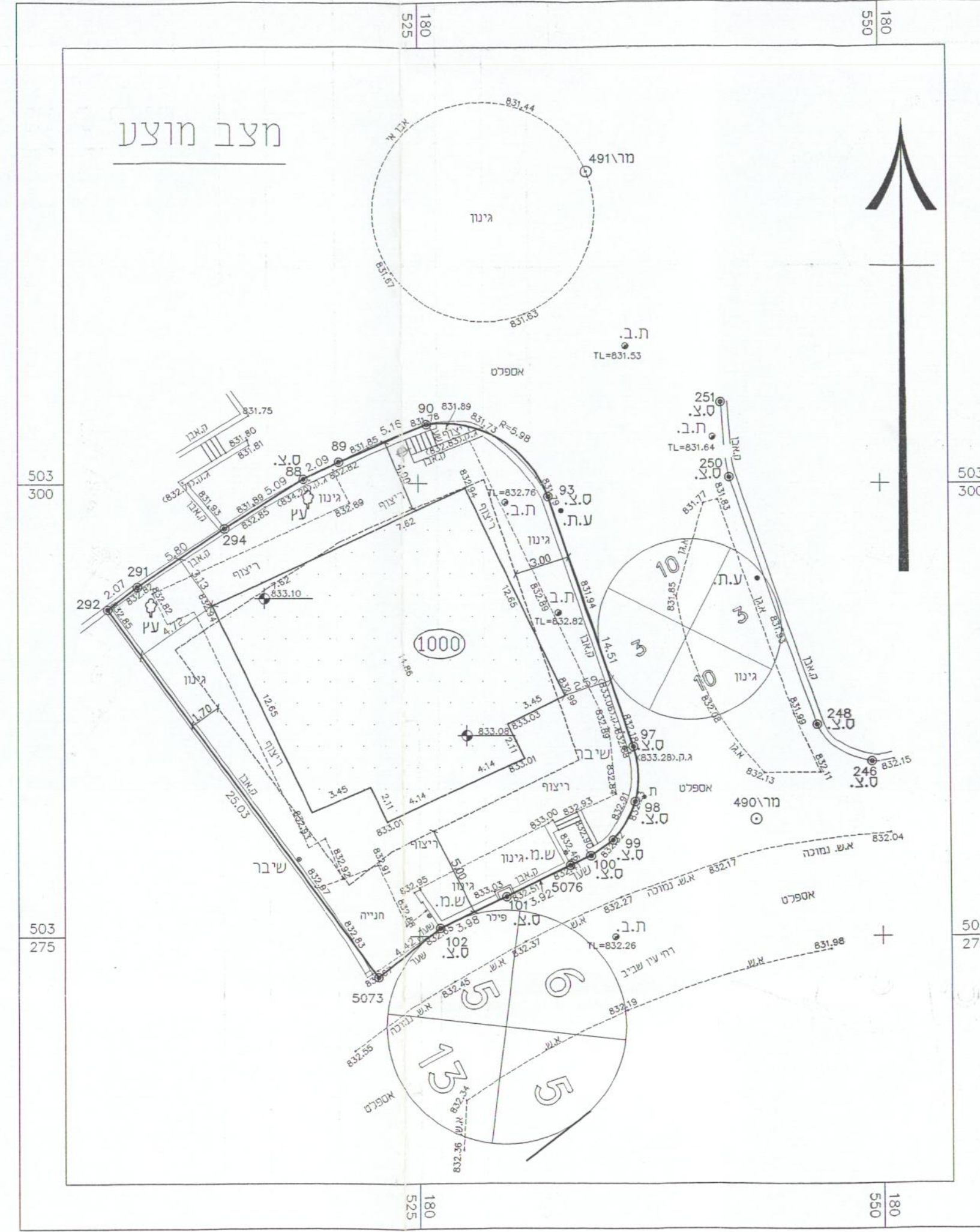
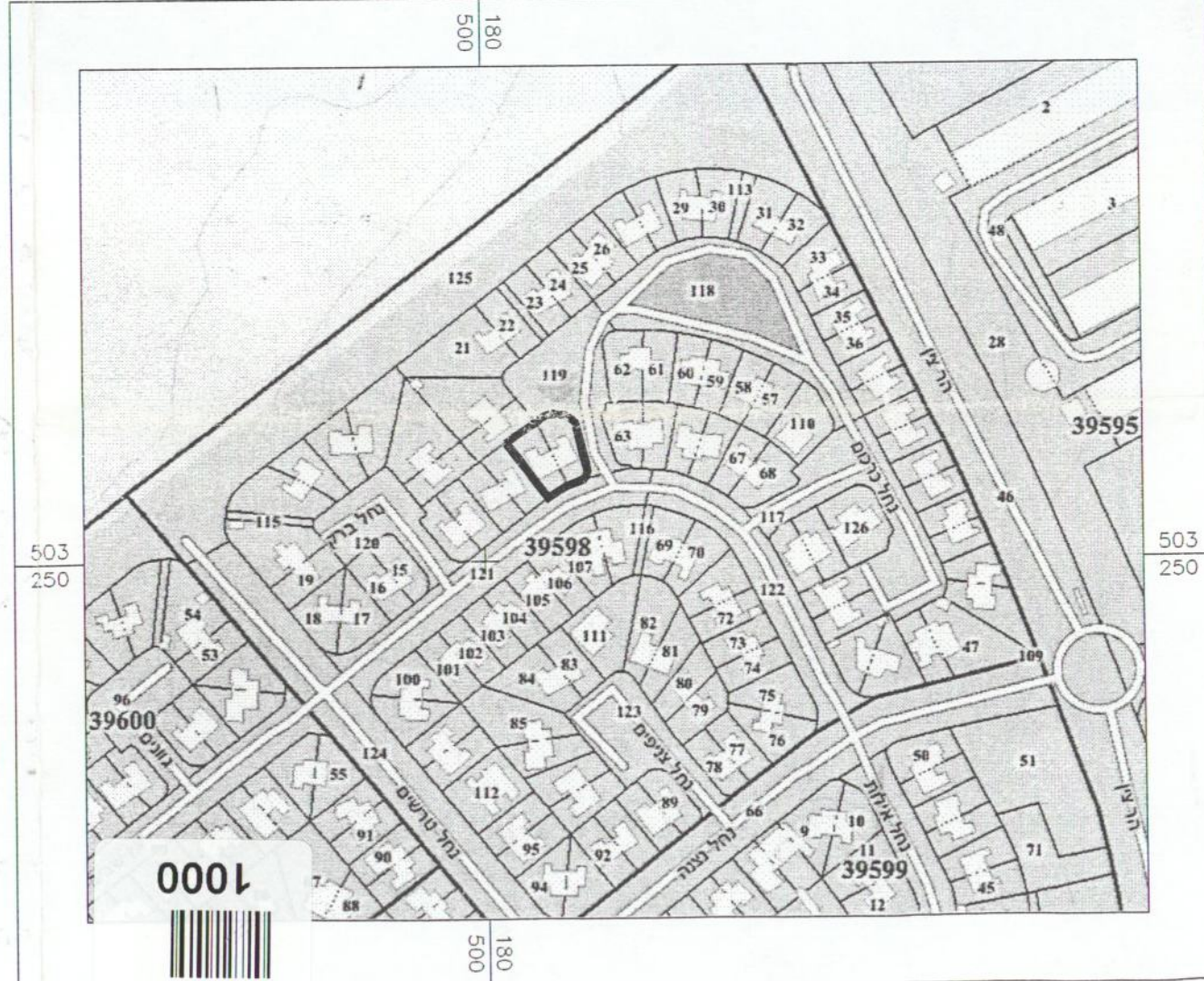

אין לצרם, להעתיק, לשנות, לעדכן, להפיץ או לעשות כד שימוש מסחרי במסמך זה או חלקים ממנו, בשום צורה ובשום אמצעי, אלקטרוני או מכני (נדרבות קישורי אינטרנט), ללא אישור בכתב ומראש מאת מוטי שמיר - שירותי מדידות שימוש במסמך זה או חלק ממנו כפוף דיני זכויות יוצרים.

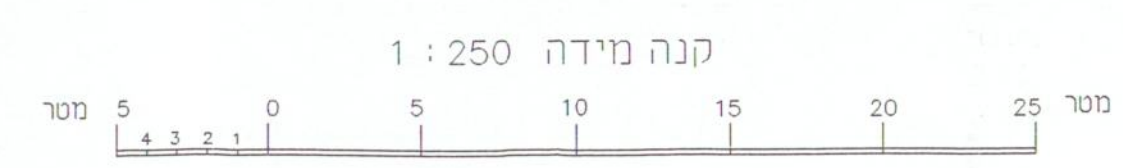

- הערות:
- המפה הוכנה לצורך איחוד מגרשים.
 - המפה קשורה לרשת קואורדינטות ארצימנקודות מנק' מר/490, מר/491, מר/492.
 - המפה קשורה לרשת גבהים ארצית מנק' 33566.
 - נקודות גבול מגרשים 56, 55 נתקבלו מסריקות תכנית מפורתת וסימני פרצציה בשטח. תאריך מדידה : 29.06.07 תאריך עדכון : 15.07.08 - תרשים סביבה, מידות.