

לשכת התכנון המחוזית
מחוז דרום
2018-11-08
נתקבל

מאשר

תשריט מצב מאושר

נספח לתכנית מס' 613-0324368

מגרש 600
שכונת גוונים
מצפה רמון
גוש: 39601, חלקה: 97

גליון 1 מתוך 1

מינהל התכנון - מחוז דרום
חוק התכנון והבניה, תשכ"ח-1965
אישור תכנית מס' 613-0324368
התכנית מאושרת כמות סופית 108 (ג' לחוק)
ביום 15/11/2015
התכנית נקבעה טענה אישור
מנהל מינהל התכנון יו"ר הוועדה המחוזית

| תחולה | רקע |
|-------------------|------------|
| תיאור | --- |
| תאריך עריכת הנספח | 15/11/2015 |
| קנ"מ | 1:250 |
| תרשימים נוספים | - |
| שם תרשים | - |
| שם תרשים | - |
| שם תרשים | - |

| שמות וחתימות: | |
|---------------|--|
| עורך הנספח | שם: סרגי דויד פרמן תאריך: סלמה אדריכלים |
| חתימה: | סלמה אדריכלים סרגי דויד פרמן |

מחוז: הדרום
נפה: באר שבע
מקום: מצפה רמון
שטח: 1207 מ"ר
מגרש: 600 לפי תב"ע 27\במ\43

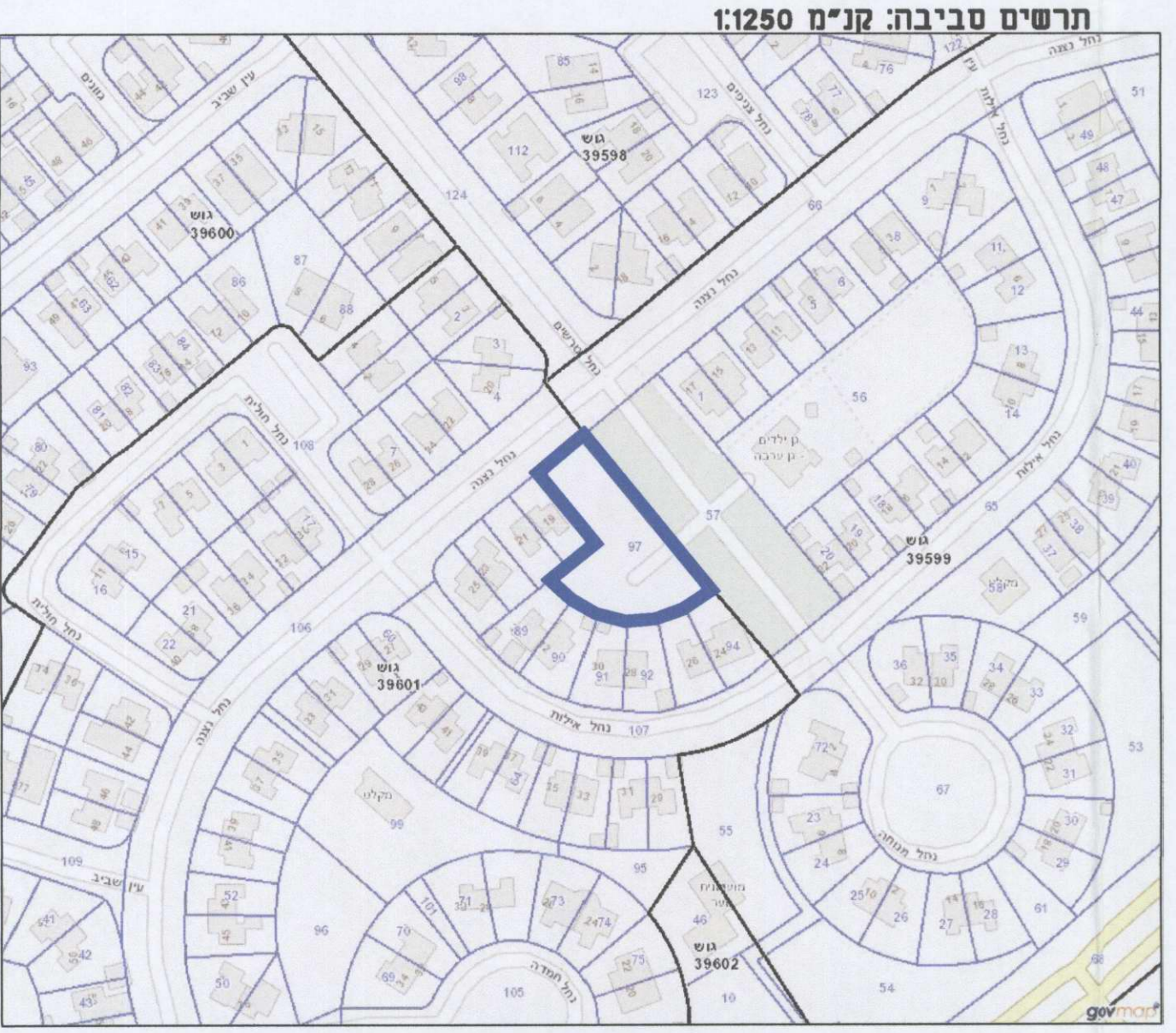

- מקרא מצב מאושר:
- גבול חכית
 - קו בנין
 - אזור מסחרי
 - מגרש א'
 - שטח פ'
 - דרך מאושרת
 - חניה פרטית

העבות:
1. המספר קשורה לרשת קואורדינטות ארצית
בעזרת נקודות GPS-RTK
2. הגבהים יועו גבוהים ומבוססים על IUM 1.1
3. צורת המדידה דיספוסם
4. גבול חלקה נלקח מחוכנית גוש רישום 39601

אני מאשר כי ספר זה הוא התקף ובו כל מפה שפורסמה
מחובתה על סמך מדידה וטופוגרפיה ביום 8 ביולי 2016
וכי כל הפרטים שצוינו במפה נכונים והמפה בוצעה בהתאם
לחוקת המודדים (מדידה וטופוגרפיה) והחלטות-1998.

גבול חלקה
מס' חלקה
מס' מגרש (600)

ספיר מדידות
מדידה עירונית הנדסה

ספיר מרדכי
מודד מוסמך רישיון מס. 470
רחוב גרינבאום 3 באר שבע
פקס: 08-6422980
טל: 08-6423906
050-5777817
Email - sapirsr@bezeqint.net

| רשימת קואורדינטות | |
|-------------------|------------|
| ספיר מרדכי | ספיר מרדכי |
| 879 180507.04 | 503079.56 |
| 1619 180555.12 | 503047.41 |
| 1819 180551.64 | 503045.09 |
| 1820 180549.32 | 503043.50 |
| 1821 180547.73 | 503042.46 |
| 1822 180547.30 | 503042.23 |
| 1824 180541.65 | 503040.07 |
| 1825 180539.72 | 503039.54 |
| 1826 180536.62 | 503039.08 |
| 1827 180533.92 | 503038.90 |
| 1828 180531.60 | 503038.90 |
| 1829 180527.96 | 503039.51 |
| 1830 180525.47 | 503040.15 |
| 1831 180523.61 | 503040.64 |
| 1832 180520.45 | 503041.88 |
| 1833 180517.98 | 503043.37 |
| 1834 180516.48 | 503044.45 |
| 1835 180514.99 | 503045.83 |
| 1836 180510.58 | 503050.00 |
| 1838 180515.18 | 503053.76 |
| 1839 180522.89 | 503060.10 |
| 3143 180519.97 | 503090.14 |
| 3144 180543.01 | 503061.93 |
| 3145 180545.70 | 503058.65 |

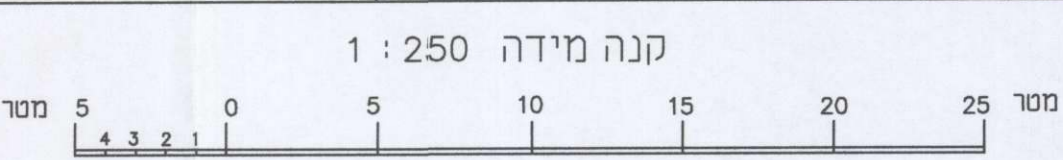
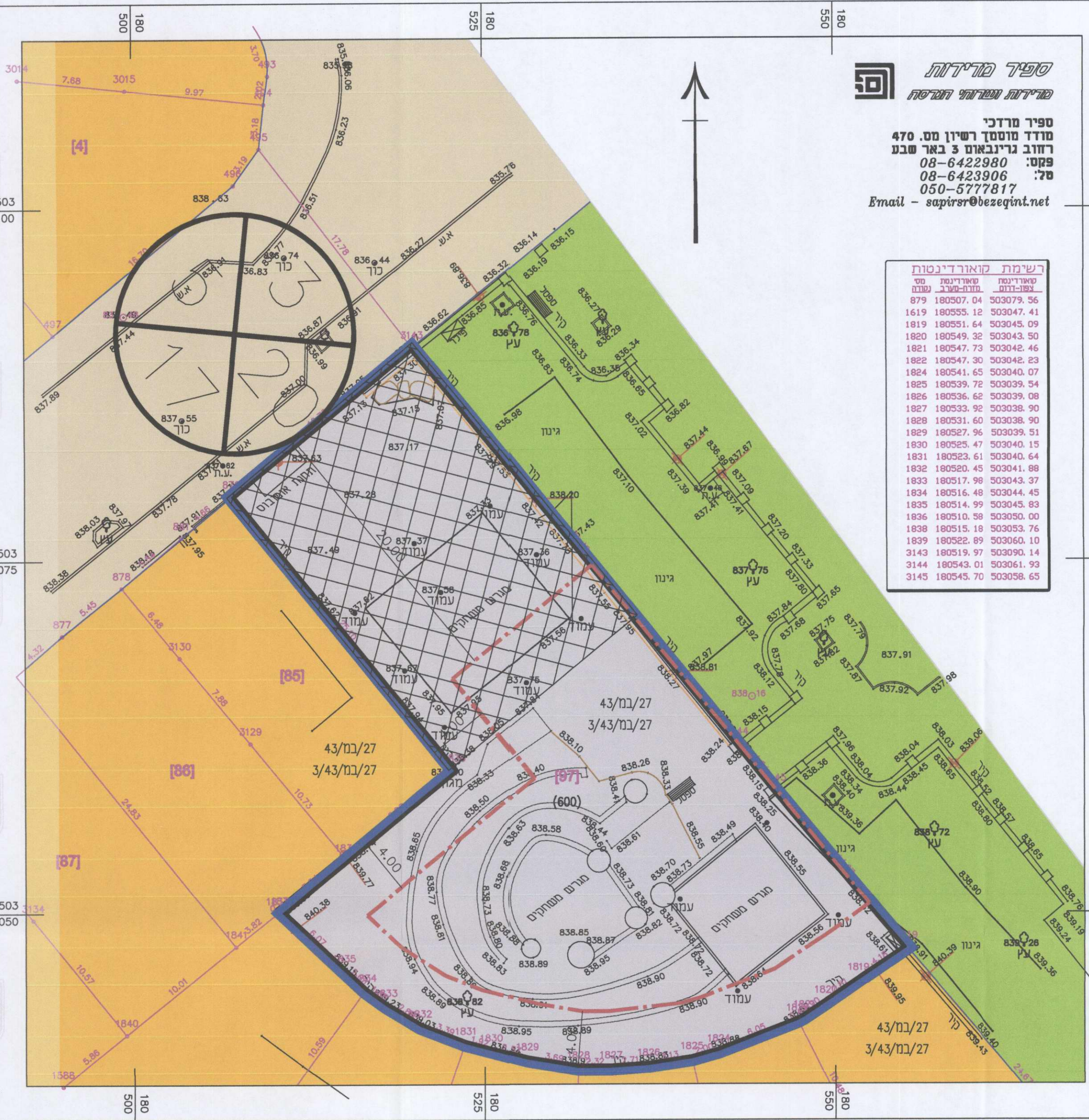

לא לצרכי רישום

